



REGIONE DEL VENETO



ULSS9
SCALIGERA



Comune di Sona

Comuni di Affi, Brentino Belluno, Caprino V.se, Cavaion V.se, Costermano S/G, Dolce, Ferrara di M/B, Rivoli V.se, San Zeno di Montagna

Per ragazze dalla prima alla terza media

STRA RAGAZZE

on the lake

28 SETTEMBRE
2024

ore 9:00-18:00



**RITROVO ALLE ORE 9 E RIENTRO ALLE ORE 18
PRESSO PIAZZALE NASSIRYIA (via Ca del Ri) AFFI**

**PORTARE PRANZO AL SACCO, SCARPE
COMODE E SPOLVERINO**

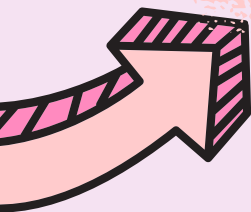
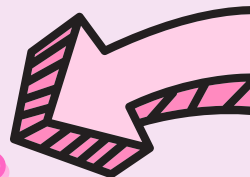
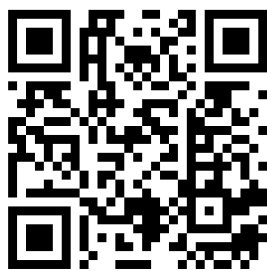

Per Informazioni: servizioeducativo@comune.affi.vr.it o educatrice@comunecavaion.it



INFO e ISCRIZIONE : contatta il tuo educatore o la tua educatrice del Servizio Educativo Territoriale

Piani di intervento in materia di Politiche Giovanili "Giovani e Generatività" DGR n. 1206/2022 e DGR n. 479/2023

PIANO "Zoom now!" - Progetto "Zoom - In&Out" - presentato dal Comune di Sona.